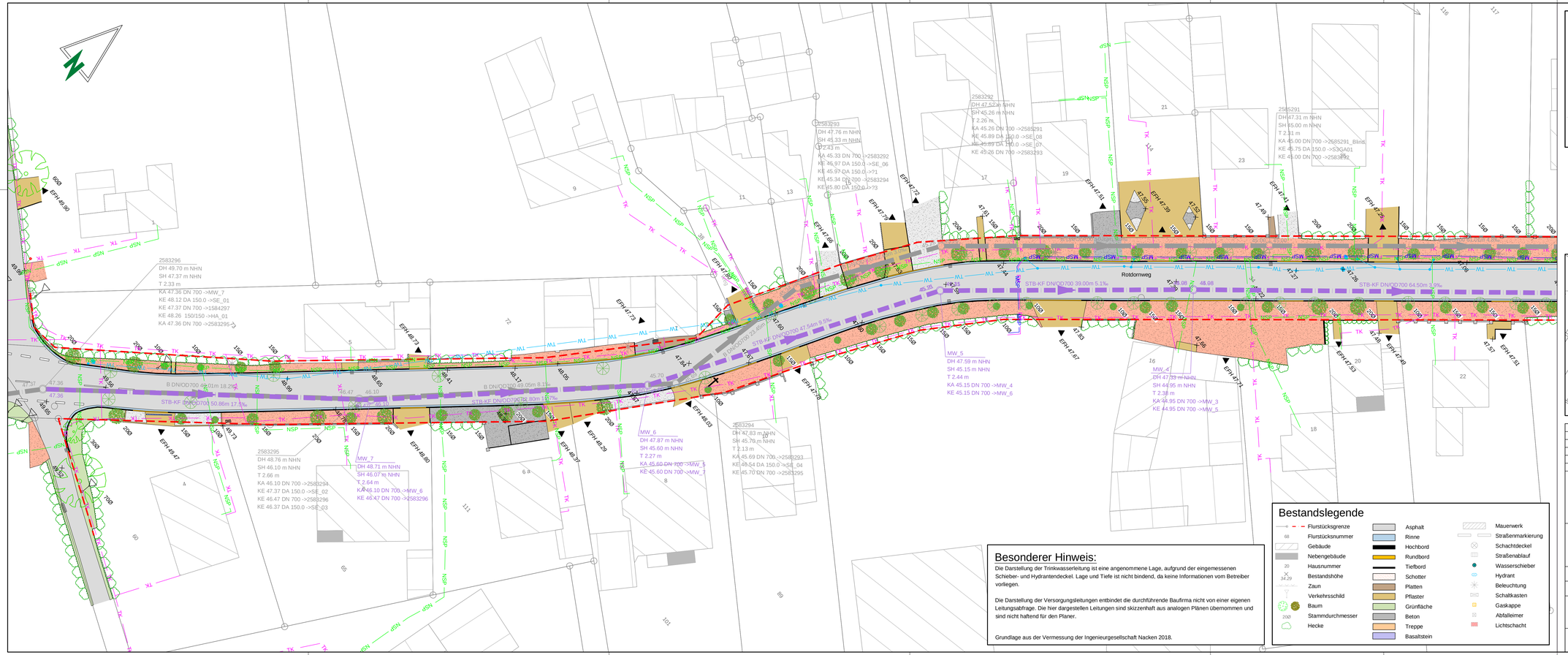

2583296
DH 49.70 m NHN
SH 47.37 m NHN
T 2.33 m
KA 47.36 DN 700 ->MW_7
KE 48.12 DA 150.0 ->SE_01
KE 47.37 DN 700 ->1584297
KE 48.26 150/150 ->HA_01
KA 47.36 DN 700 ->2583295
2583295
DH 48.76 m NHN
SH 46.10 m NHN
T 2.66 m
KA 46.10 DN 700 ->2583294
KE 47.37 DA 150.0 ->SE_02
KE 46.47 DN 700 ->2583296
KE 46.37 DA 150.0 ->SE_03
MW_7
DH 48.71 m NHN
SH 46.07 m NHN
T 2.64 m
KA 46.10 DN 700 ->MW_6
KE 46.47 DN 700 ->2583296
MW_6
DH 47.87 m NHN
SH 45.60 m NHN
T 2.27 m
KA 45.60 DN 700 ->MW_5
KE 45.60 DN 700 ->MW_7
2583294
DH 47.83 m NHN
SH 45.76 m NHN
T 2.13 m
KA 45.69 DN 700 ->2583293
KE 45.54 DA 150.0 ->SE_04
KE 45.70 DN 700 ->2583295
MW_5
DH 47.59 m NHN
SH 45.15 m NHN
T 2.44 m
KA 45.15 DN 700 ->MW_4
KE 45.15 DN 700 ->MW_6
MW_4
DH 47.33 m NHN
SH 44.95 m NHN
T 2.38 m
KA 44.95 DN 700 ->MW_3
KE 44.95 DN 700 ->MW_5
2583293
DH 47.76 m NHN
SH 45.33 m NHN
T 2.43 m
KA 45.33 DN 700 ->2583292
KE 45.97 DA 150.0 ->SE_06
KE 45.97 DA 150.0 ->?1
KE 45.34 DN 700 ->2583294
KE 45.80 DA 150.0 ->?3
2583292
DH 47.52 m NHN
SH 45.26 m NHN
T 2.26 m
KA 45.26 DN 700 ->2585291
KE 45.89 DA 150.0 ->SE_08
KE 45.26 DN 700 ->2583293
2585291
DH 47.31 m NHN
SH 45.00 m NHN
T 2.31 m
KA 45.00 DN 700 ->2585291_Bind1
KE 45.75 DA 150.0 ->S3GA01
KE 45.00 DN 700 ->2583292
Rotdornweg
STB-KF DN/OD700 39.00m 5.1%
STB-KF DN/OD700 64.50m 3.8%
B DN/OD700 49.01m 18.2%
STB-KF DN/OD700 50.66m 17.4%
B DN/OD700 49.05m 8.1%
STB-KF DN/OD700 80m 10%
B DN/OD700 23.46m 9.5%
STB-KF DN/OD700 47.54m 9.5%
EFH 49.90
EFH 49.47
EFH 48.60
EFH 48.29
EFH 48.03
EFH 47.78
EFH 47.67
EFH 47.53
EFH 47.40
EFH 47.31
EFH 47.26
EFH 47.41
EFH 47.51
EFH 47.39
EFH 47.72
EFH 47.73
EFH 48.73
EFH 48.68
EFH 48.37
EFH 47.71
EFH 47.72
EFH 48.41
EFH 48.17
EFH 48.05
EFH 47.97
EFH 47.83
EFH 47.56
EFH 47.57
EFH 47.44
EFH 47.27
EFH 47.28
EFH 47.22
EFH 47.08
EFH 47.04
EFH 47.01
EFH 47.00
EFH 46.98
EFH 46.95
EFH 46.91
EFH 46.88
EFH 46.85
EFH 46.82
EFH 46.79
EFH 46.76
EFH 46.73
EFH 46.70
EFH 46.67
EFH 46.64
EFH 46.61
EFH 46.58
EFH 46.55
EFH 46.52
EFH 46.49
EFH 46.46
EFH 46.43
EFH 46.40
EFH 46.37
EFH 46.34
EFH 46.31
EFH 46.28
EFH 46.25
EFH 46.22
EFH 46.19
EFH 46.16
EFH 46.13
EFH 46.10
EFH 46.07
EFH 46.04
EFH 46.01
EFH 45.98
EFH 45.95
EFH 45.92
EFH 45.89
EFH 45.86
EFH 45.83
EFH 45.80
EFH 45.77
EFH 45.74
EFH 45.71
EFH 45.68
EFH 45.65
EFH 45.62
EFH 45.59
EFH 45.56
EFH 45.53
EFH 45.50
EFH 45.47
EFH 45.44
EFH 45.41
EFH 45.38
EFH 45.35
EFH 45.32
EFH 45.29
EFH 45.26
EFH 45.23
EFH 45.20
EFH 45.17
EFH 45.14
EFH 45.11
EFH 45.08
EFH 45.05
EFH 45.02
EFH 44.99
EFH 44.96
EFH 44.93
EFH 44.90
EFH 44.87
EFH 44.84
EFH 44.81
EFH 44.78
EFH 44.75
EFH 44.72
EFH 44.69
EFH 44.66
EFH 44.63
EFH 44.60
EFH 44.57
EFH 44.54
EFH 44.51
EFH 44.48
EFH 44.45
EFH 44.42
EFH 44.39
EFH 44.36
EFH 44.33
EFH 44.30
EFH 44.27
EFH 44.24
EFH 44.21
EFH 44.18
EFH 44.15
EFH 44.12
EFH 44.09
EFH 44.06
EFH 44.03
EFH 44.00
EFH 43.97
EFH 43.94
EFH 43.91
EFH 43.88
EFH 43.85
EFH 43.82
EFH 43.79
EFH 43.76
EFH 43.73
EFH 43.70
EFH 43.67
EFH 43.64
EFH 43.61
EFH 43.58
EFH 43.55
EFH 43.52
EFH 43.49
EFH 43.46
EFH 43.43
EFH 43.40
EFH 43.37
EFH 43.34
EFH 43.31
EFH 43.28
EFH 43.25
EFH 43.22
EFH 43.19
EFH 43.16
EFH 43.13
EFH 43.10
EFH 43.07
EFH 43.04
EFH 43.01
EFH 42.98
EFH 42.95
EFH 42.92
EFH 42.89
EFH 42.86
EFH 42.83
EFH 42.80
EFH 42.77
EFH 42.74
EFH 42.71
EFH 42.68
EFH 42.65
EFH 42.62
EFH 42.59
EFH 42.56
EFH 42.53
EFH 42.50
EFH 42.47
EFH 42.44
EFH 42.41
EFH 42.38
EFH 42.35
EFH 42.32
EFH 42.29
EFH 42.26
EFH 42.23
EFH 42.20
EFH 42.17
EFH 42.14
EFH 42.11
EFH 42.08
EFH 42.05
EFH 42.02
EFH 41.99
EFH 41.96
EFH 41.93
EFH 41.90
EFH 41.87
EFH 41.84
EFH 41.81
EFH 41.78
EFH 41.75
EFH 41.72
EFH 41.69
EFH 41.66
EFH 41.63
EFH 41.60
EFH 41.57
EFH 41.54
EFH 41.51
EFH 41.48
EFH 41.45
EFH 41.42
EFH 41.39
EFH 41.36
EFH 41.33
EFH 41.30
EFH 41.27
EFH 41.24
EFH 41.21
EFH 41.18
EFH 41.15
EFH 41.12
EFH 41.09
EFH 41.06
EFH 41.03
EFH 41.00
EFH 40.97
EFH 40.94
EFH 40.91
EFH 40.88
EFH 40.85
EFH 40.82
EFH 40.79
EFH 40.76
EFH 40.73
EFH 40.70
EFH 40.67
EFH 40.64
EFH 40.61
EFH 40.58
EFH 40.55
EFH 40.52
EFH 40.49
EFH 40.46
EFH 40.43
EFH 40.40
EFH 40.37
EFH 40.34
EFH 40.31
EFH 40.28
EFH 40.25
EFH 40.22
EFH 40.19
EFH 40.16
EFH 40.13
EFH 40.10
EFH 40.07
EFH 40.04
EFH 40.01
EFH 39.98
EFH 39.95
EFH 39.92
EFH 39.89
EFH 39.86
EFH 39.83
EFH 39.80
EFH 39.77
EFH 39.74
EFH 39.71
EFH 39.68
EFH 39.65
EFH 39.62
EFH 39.59
EFH 39.56
EFH 39.53
EFH 39.50
EFH 39.47
EFH 39.44
EFH 39.41
EFH 39.38
EFH 39.35
EFH 39.32
EFH 39.29
EFH 39.26
EFH 39.23
EFH 39.20
EFH 39.17
EFH 39.14
EFH 39.11
EFH 39.08
EFH 39.05
EFH 39.02
EFH 38.99
EFH 38.96
EFH 38.93
EFH 38.90
EFH 38.87
EFH 38.84
EFH 38.81
EFH 38.78
EFH 38.75
EFH 38.72
EFH 38.69
EFH 38.66
EFH 38.63
EFH 38.60
EFH 38.57
EFH 38.54
EFH 38.51
EFH 38.48
EFH 38.45
EFH 38.42
EFH 38.39
EFH 38.36
EFH 38.33
EFH 38.30
EFH 38.27
EFH 38.24
EFH 38.21
EFH 38.18
EFH 38.15
EFH 38.12
EFH 38.09
EFH 38.06
EFH 38.03
EFH 38.00
EFH 37.97
EFH 37.94
EFH 37.91
EFH 37.88
EFH 37.85
EFH 37.82
EFH 37.79
EFH 37.76
EFH 37.73
EFH 37.70
EFH 37.67
EFH 37.64
EFH 37.61
EFH 37.58
EFH 37.55
EFH 37.52
EFH 37.49
EFH 37.46
EFH 37.43
EFH 37.40
EFH 37.37
EFH 37.34
EFH 37.31
EFH 37.28
EFH 37.25
EFH 37.22
EFH 37.19
EFH 37.16
EFH 37.13
EFH 37.10
EFH 37.07
EFH 37.04
EFH 37.01
EFH 36.98
EFH 36.95
EFH 36.92
EFH 36.89
EFH 36.86
EFH 36.83
EFH 36.80
EFH 36.77
EFH 36.74
EFH 36.71
EFH 36.68
EFH 36.65
EFH 36.62
EFH 36.59
EFH 36.56
EFH 36.53
EFH 36.50
EFH 36.47
EFH 36.44
EFH 36.41
EFH 36.38
EFH 36.35
EFH 36.32
EFH 36.29
EFH 36.26
EFH 36.23
EFH 36.20
EFH 36.17
EFH 36.14
EFH 36.11
EFH 36.08
EFH 36.05
EFH 36.02
EFH 35.99
EFH 35.96
EFH 35.93
EFH 35.90
EFH 35.87
EFH 35.84
EFH 35.81
EFH 35.78
EFH 35.75
EFH 35.72
EFH 35.69
EFH 35.66
EFH 35.63
EFH 35.60
EFH 35.57
EFH 35.54
EFH 35.51
EFH 35.48
EFH 35.45
EFH 35.42
EFH 35.39
EFH 35.36
EFH 35.33
EFH 35.30
EFH 35.27
EFH 35.24
EFH 35.21
EFH 35.18
EFH 35.15
EFH 35.12
EFH 35.09
EFH 35.06
EFH 35.03
EFH 35.00
EFH 34.97
EFH 34.94
EFH 34.91
EFH 34.88
EFH 34.85
EFH 34.82
EFH 34.79
EFH 34.76
EFH 34.73
EFH 34.70
EFH 34.67
EFH 34.64
EFH 34.61
EFH 34.58
EFH 34.55
EFH 34.52
EFH 34.49
EFH 34.46
EFH 34.43
EFH 34.40
EFH 34.37
EFH 34.34
EFH 34.31
EFH 34.28
EFH 34.25
EFH 34.22
EFH 34.19
EFH 34.16
EFH 34.13
EFH 34.10
EFH 34.07
EFH 34.04
EFH 34.01
EFH 33.98
EFH 33.95
EFH 33.92
EFH 33.89
EFH 33.86
EFH 33.83
EFH 33.80
EFH 33.77
EFH 33.74
EFH 33.71
EFH 33.68
EFH 33.65
EFH 33.62
EFH 33.59
EFH 33.56
EFH 33.53
EFH 33.50
EFH 33.47
EFH 33.44
EFH 33.41
EFH 33.38
EFH 33.35
EFH 33.32
EFH 33.29
EFH 33.26
EFH 33.23
EFH 33.20
EFH 33.17
EFH 33.14
EFH 33.11
EFH 33.08
EFH 33.05
EFH 33.02
EFH 32.99
EFH 32.96
EFH 32.93
EFH 32.90
EFH 32.87
EFH 32.84
EFH 32.81
EFH 32.78
EFH 32.75
EFH 32.72
EFH 32.69
EFH 32.66
EFH 32.63
EFH 32.60
EFH 32.57
EFH 32.54
EFH 32.51
EFH 32.48
EFH 32.45
EFH 32.42
EFH 32.39
EFH 32.36
EFH 32.33
EFH 32.30
EFH 32.27
EFH 32.24
EFH 32.21
EFH 32.18
EFH 32.15
EFH 32.12
EFH 32.09
EFH 32.06
EFH 32.03
EFH 32.00
EFH 31.97
EFH 31.94
EFH 31.91
EFH 31.88
EFH 31.85
EFH 31.82
EFH 31.79
EFH 31.76
EFH 31.73
EFH 31.70
EFH 31.67
EFH 31.64
EFH 31.61
EFH 31.58
EFH 31.55
EFH 31.52
EFH 31.49
EFH 31.46
EFH 31.43
EFH 31.40
EFH 31.37
EFH 31.34
EFH 31.31
EFH 31.28
EFH 31.25
EFH 31.22
EFH 31.19
EFH 31.16
EFH 31.13
EFH 31.10
EFH 31.07
EFH 31.04
EFH 31.01
EFH 30.98
EFH 30.95
EFH 30.92
EFH 30.89
EFH 30.86
EFH 30.83
EFH 30.80
EFH 30.77
EFH 30.74
EFH 30.71
EFH 30.68
EFH 30.65
EFH 30.62
EFH 30.59
EFH 30.56
EFH 30.53
EFH 30.50
EFH 30.47
EFH 30.44
EFH 30.41
EFH 30.38
EFH 30.35
EFH 30.32
EFH 30.29
EFH 30.26
EFH 30.23
EFH 30.20
EFH 30.17
EFH 30.14
EFH 30.11
EFH 30.08
EFH 30.05
EFH 30.02
EFH 29.99
EFH 29.96
EFH 29.93
EFH 29.90
EFH 29.87
EFH 29.84
EFH 29.81
EFH 29.78
EFH 29.75
EFH 29.72
EFH 29.69
EFH 29.66
EFH 29.63
EFH 29.60
EFH 29.57
EFH 29.54
EFH 29.51
EFH 29.48
EFH 29.45
EFH 29.42
EFH 29.39
EFH 29.36
EFH 29.33
EFH 29.30
EFH 29.27
EFH 29.24
EFH 29.21
EFH 29.18
EFH 29.15
EFH 29.12
EFH 29.09
EFH 29.06
EFH 29.03
EFH 29.00
EFH 28.97
EFH 28.94
EFH 28.91
EFH 28.88
EFH 28.85
EFH 28.82
EFH 28.79
EFH 28.76
EFH 28.73
EFH 28.70
EFH 28.67
EFH 28.64
EFH 28.61
EFH 28.58
EFH 28.55
EFH 28.52
EFH 28.49
EFH 28.46
EFH 28.43
EFH 28.40
EFH 28.37
EFH 28.34
EFH 28.31
EFH 28.28
EFH 28.25
EFH 28.22
EFH 28.19
EFH 28.16
EFH 28.13
EFH 28.10
EFH 28.07
EFH 28.04
EFH 28.01
EFH 27.98
EFH 27.95
EFH 27.92
EFH 27.89
EFH 27.86
EFH 27.83
EFH 27.80
EFH 27.77
EFH 27.74
EFH 27.71
EFH 27.68
EFH 27.65
EFH 27.62
EFH 27.59
EFH 27.56
EFH 27.53
EFH 27.50
EFH 27.47
EFH 27.44
EFH 27.41
EFH 27.38
EFH 27.35
EFH 27.32
EFH 27.29
EFH 27.26
EFH 27.23
EFH 27.20
EFH 27.17
EFH 27.14
EFH 27.11
EFH 27.08
EFH 27.05
EFH 27.02
EFH 26.99
EFH 26.96
EFH 26.93
EFH 26.90
EFH 26.87
EFH 26.84
EFH 26.81
EFH 26.78
EFH 26.75
EFH 26.72
EFH 26.69
EFH 26.66
EFH 26.63
EFH 26.60
EFH 26.57
EFH 26.54
EFH 26.51
EFH 26.48
EFH 26.45
EFH 26.42
EFH 26.39
EFH 26.36
EFH 26.33
EFH 26.30
EFH 26.27
EFH 26.24
EFH 26.21
EFH 26.18
EFH 26.15
EFH 26.12
EFH 26.09
EFH 26.06
EFH 26.03
EFH 26.00
EFH 25.97
EFH 25.94
EFH 25.91
EFH 25.88
EFH 25.85
EFH 25.82
EFH 25.79
EFH 25.76
EFH 25.73
EFH 25.70
EFH 25.67
EFH 25.64
EFH 25.61
EFH 25.58
EFH 25.55
EFH 25.52
EFH 25.49
EFH 25.46
EFH 25.43
EFH 25.40
EFH 25.37
EFH 25.34
EFH 25.31
EFH 25.28
EFH 25.25
EFH 25.22
EFH 25.19
EFH 25.16
EFH 25.13
EFH 25.10
EFH 25.07
EFH 25.04
EFH 25.01
EFH 24.98
EFH 24.95
EFH 24.92
EFH 24.89
EFH 24.86
EFH 24.83
EFH 24.80
EFH 24.77
EFH 24.74
EFH 24.71
EFH 24.68
EFH 24.65
EFH 24.62
EFH 24.59
EFH 24.56
EFH 24.53
EFH 24.50
EFH 24.47
EFH 24.44
EFH 24.41
EFH 24.38
EFH 24.35
EFH 24.32
EFH 24.29
EFH 24.26
EFH 24.23
EFH 24.20
EFH 24.17
EFH 24.14
EFH 24.11
EFH 24.08
EFH 24.05
EFH 24.02
EFH 23.99
EFH 23.96
EFH 23.93
EFH 23.90
EFH 23.87
EFH 23.84
EFH 23.81
EFH 23.78
EFH 23.75
EFH 23.72
EFH 23.69
EFH 23.66
EFH 23.63
EFH 23.60
EFH 23.57
EFH 23.54
EFH 23.51
EFH 23.48
EFH 23.45
EFH 23.42
EFH 23.39
EFH 23.36
EFH 23.33
EFH 23.30
EFH 23.27
EFH 23.24
EFH 23.21
EFH 23.18
EFH 23.15
EFH 23.12
EFH 23.09
EFH 23.06
EFH 23.03
EFH 23.00
EFH 22.97
EFH 22.94
EFH 22.91
EFH 22.88
EFH 22.85
EFH 22.82
EFH 22.79
EFH 22.76
EFH 22.73
EFH 22.70
EFH 22.67
EFH 22.64
EFH 22.61
EFH 22.58
EFH 22.55
EFH 22.52
EFH 22.49
EFH 22.46
EFH 22.43
EFH 22.40
EFH 22.37
EFH 22.34
EFH 22.31
EFH 22.28
EFH 22.25
EFH 22.22
EFH 22.19
EFH 22.16
EFH 22.13
EFH 22.10
EFH 22.07
EFH 22.04
EFH 22.01
EFH 21.98
EFH 21.95
EFH 21.92
EFH 21.89
EFH 21.86
EFH 21.83
EFH 21.80
EFH 21.77
EFH 21.74
EFH 21.71
EFH 21.68
EFH 21.65
EFH 21.62
EFH 21.59
EFH 21.56
EFH 21.53
EFH 21.50
EFH 21.47
EFH 21.44
EFH 21.41
EFH 21.38
EFH 21.35
EFH 21.32
EFH 21.29
EFH 21.26
EFH 21.23
EFH 21.20
EFH 21.17
EFH 21.14
EFH 21.11
EFH 21.08
EFH 21.05
EFH 21.02
EFH 20.99
EFH 20.96
EFH 20.93
EFH 20.90
EFH 20.87
EFH 20.84
EFH 20.81
EFH 20.78
EFH 20.75
EFH 20.72
EFH 20.69
EFH 20.66
EFH 20.63
EFH 20.60
EFH 20.57
EFH 20.54
EFH 20.51
EFH 20.48
EFH 20.45
EFH 20.42
EFH 20.39
EFH 20.36
EFH 20.33
EFH 20.30
EFH 20.27
EFH 20.24
EFH 20.21
EFH 20.18
EFH 20.15
EFH 20.12
EFH 20.09
EFH 20.06
EFH 20.03
EFH 20.00
EFH 19.97
EFH 19.94
EFH 19.91
EFH 19.88
EFH 19.85
EFH 19.82
EFH 19.79
EFH 19.76
EFH 19.73
EFH 19.70
EFH 19.67
EFH 19.64
EFH 19.61
EFH 19.58
EFH 19.55
EFH 19.52
EFH 19.49
EFH 19.46
EFH 19.43
EFH 19.40
EFH 19.37
EFH 19.34
EFH 19.31
EFH 19.28
EFH 19.25
EFH 19.22
EFH 19.19
EFH 19.16
EFH 19.13
EFH 19.10
EFH 19.07
EFH 19.04
EFH 19.01
EFH 18.98
EFH 18.95
EFH 18.92
EFH 18.89
EFH 18.86
EFH 18.83
EFH 18.80
EFH 18.77
EFH 18.74
EFH 18.71
EFH 18.68
EFH 18.65
EFH 18.62
EFH 18.59
EFH 18.56
EFH 18.53
EFH 18.50
EFH 18.47
EFH 18.44
EFH 18.41
EFH 18.38
EFH 18.35
EFH 18.32
EFH 18.29
EFH 18.26
EFH 18.23
EFH 18.20
EFH 18.17
EFH 18.14
EFH 18.11
EFH 18.08
EFH 18.05
EFH 18.02
EFH 17.99
EFH 17.96
EFH 17.93
EFH 17.90
EFH 17.87
EFH 17.84
EFH 17.81
EFH 17.78
EFH 17.75
EFH 17.72
EFH 17.69
EFH 17.66
EFH 17.63
EFH 17.60
EFH 17.57
EFH 17.54
EFH 17.51
EFH 17.48
EFH 17.45
EFH 17.42
EFH 17.39
EFH 17.36
EFH 17.33
EFH 17.30
EFH 17.27
EFH 17.24
EFH 17.21
EFH 17.18
EFH 17.15
EFH 17.12
EFH 17.09
EFH 17.06
EFH 17.03
EFH 17.00
EFH 16.97
EFH 16.94
EFH 16.91
EFH 16.88
EFH 16.85
EFH 16.82
EFH 16.79
EFH 16.76
EFH 16.73
EFH 16.70
EFH 16.67
EFH 16.64
EFH 16.61
EFH 16.58
EFH 16.55
EFH 16.52
EFH 16.49
EFH 16.46
EFH 16.43
EFH 16.40
EFH 16.37
EFH 16.34
EFH 16.31
EFH 16.28
EFH 16.25
EFH 16.22
EFH 16.19
EFH 16.16
EFH 16.13
EFH 16.10
EFH 16.07
EFH 16.04
EFH 16.01
EFH 15.98
EFH 15.95
EFH 15.92
EFH 15.89
EFH 15.86
EFH 15.83
EFH 15.80
EFH 15.77
EFH 15.74
EFH 15.71
EFH 15.68
EFH 15.65
EFH 15.62
EFH 15.59
EFH 15.56
EFH 15.53
EFH 15.50
EFH 15.47
EFH 15.44
EFH 15.41
EFH 15.38
EFH 15.35
EFH 15.32
EFH 15.29
EFH 15.26
EFH 15.23
EFH 15.20
EFH 15.17
EFH 15.14
EFH 15.11
EFH 15.08
EFH 15.05
EFH 15.02
EFH 14.99
EFH 14.96
EFH 14.93
EFH 14.90
EFH 14.87
EFH 14.84
EFH 14.81
EFH 14.78
EFH 14.75
EFH 14.72
EFH 14.69
EFH 14.66
EFH 14.63
EFH 14.60
EFH 14.57
EFH 14.54
EFH 14.51
EFH 14.48
EFH 14.45
EFH 14.42
EFH 14.39
EFH 14.36
EFH 14.33
EFH 14.30
EFH 14.27
EFH 14.24
EFH 14.21
EFH 14.18
EFH 14.15
EFH 14.12
EFH 14.09
EFH 14.06
EFH 14.03
EFH 14.00
EFH 13.97
EFH 13.94
EFH 13.91
EFH 13.88
EFH 13.85
EFH 13.82
EFH 13.79
EFH 13.76
EFH 13.73
EFH 13.70
EFH 13.67
EFH 13.64
EFH 13.61
EFH 13.58
EFH 13.55
EFH 13.52
EFH 13.49
EFH 13.46
EFH 13.43
EFH 13.40
EFH 13.37
EFH 13.34
EFH 13.31
EFH 13.28
EFH 13.25
EFH 13.22
EFH 13.19
EFH 13.16
EFH 13.13
EFH 13.10
EFH 13.07
EFH 13.04
EFH 13.01
EFH 12.98
EFH 12.95
EFH 12.92
EFH 12.89
EFH 12.86
EFH 12.83
EFH 12.80
EFH 12.77
EFH 12.74
EFH 12.71
EFH 12.68
EFH 12.65
EFH 12.62
EFH 12.59
EFH 12.56
EFH 12.53
EFH 12.50
EFH 12.47
EFH 12.44
EFH 12.41
EFH 12.38
EFH 12.35
EFH 12.32
EFH 12.29
EFH 12.26
EFH 12.23
EFH 12.20
EFH 12.17
EFH 12.14
EFH 12.11
EFH 12.08
EFH 12.05
EFH 12.02
EFH 11.99
EFH 11.96
EFH 11.93
EFH 11.90
EFH 11.87
EFH 11.84
EFH 11.81
EFH 11.78
EFH 11.75
EFH 11.72
EFH 11.69
EFH 11.66
EFH 11.63
EFH 11.60
EFH 11.57
EFH 11.54
EFH 11.51
EFH 11.48
EFH 11.45
EFH 11.42
EFH 11.39
EFH 11.36
EFH 11.33
EFH 11.30
EFH 11.27
EFH 11.24
EFH 11.21
EFH 11.18
EFH 11.15
EFH 11.12
EFH 11.09
EFH 11.06
EFH 11.03
EFH 11.00
EFH 10.97
EFH 10.94
EFH 10.91
EFH 10.88
EFH 10.85
EFH 10.82
EFH 10.79
EFH 10.76
EFH 10.73
EFH 10.70
EFH 10.67
EFH 10.64
EFH 10.61
EFH 10.58
EFH 10.55
EFH 10.52
EFH 10.49
EFH 10.46
EFH 10.43
EFH 10.40
EFH 10.37
EFH 10.34
EFH 10.31
EFH 10.28
EFH 10.25
EFH 10.22
EFH 10.19
EFH 10.16
EFH 10.13
EFH 10.10
EFH 10.07
EFH 10.04
EFH 10.01
EFH 9.98
EFH 9.95
EFH 9.92
EFH 9.89
EFH 9.86
EFH 9.83
EFH 9.80
EFH 9.77
EFH 9.74
EFH 9.71
EFH 9.68
EFH 9.65
EFH 9.62
EFH 9.59
EFH 9.56
EFH 9.53
EFH 9.50
EFH 9.47
EFH 9.44
EFH 9.41
EFH 9.38
EFH 9.35
EFH 9.32
EFH 9.29
EFH 9.26
EFH 9.23
EFH 9.20
EFH 9.17
EFH 9.14
EFH 9.11
EFH 9.08
EFH 9.05
EFH 9.02
EFH 8.99
EFH 8.96
EFH 8.93
EFH 8.90
EFH 8.87
EFH 8.84
EFH 8.81
EFH 8.78
EFH 8.75
EFH 8.72
EFH 8.69
EFH 8.66
EFH 8.63
EFH 8.60
EFH 8.57
EFH 8.54
EFH 8.51
EFH 8.48
EFH 8.45
EFH 8.42
EFH 8.39
EFH 8.36
EFH 8.33
EFH 8.30
EFH 8.27
EFH 8.24
EFH 8.21
EFH 8.18
EFH 8.15
EFH 8.12
EFH 8.09
EFH 8.06
EFH 8.03
EFH 8.00
EFH 7.97
EFH 7.94
EFH 7.91
EFH 7.88
EFH 7.85
EFH 7.82
EFH 7.79
EFH 7.76
EFH 7.73
EFH 7.70
EFH 7.67
EFH 7.64
EFH 7.61
EFH 7.58
EFH 7.55
EFH 7.52
EFH 7.49
EFH 7.46
EFH 7.43
EFH 7.40
EFH 7.37
EFH 7.34
EFH 7.31
EFH 7.28
EFH 7.25
EFH 7.22
EFH 7.19
EFH 7.16
EFH 7.13
EFH 7.10
EFH 7.07
EFH 7.04
EFH 7.01
EFH 6.98
EFH 6.95
EFH 6.92
EFH 6.89
EFH 6.86
EFH 6.83
EFH 6.80
EFH 6.77
EFH 6.74
EFH 6.71
EFH 6.68
EFH 6.65
EFH 6.62
EFH 6.59
EFH 6.56
EFH 6.53
EFH 6.50
EFH 6.47
EFH 6.44
EFH 6.41
EFH 6.38
EFH 6.35
EFH 6.32
EFH 6.29
EFH 6.26
EFH 6.23
EFH 6.20
EFH 6.17
EFH 6.14
EFH 6.11
EFH 6.08
EFH 6.05
EFH 6.02
EFH 5.99
EFH 5.96
EFH 5.93
EFH 5.90
EFH 5.87
EFH 5.84
EFH 5.81
EFH 5.78
EFH 5.75
EFH 5.72
EFH 5.69
EFH 5.66
EFH 5.63
EFH 5.60
EFH 5.57
EFH 5.54
EFH 5.51
EFH 5.48
EFH 5.45
EFH 5.42
EFH 5.39
EFH 5.36
EFH 5.33
EFH 5.30
EFH 5.27
EFH 5.24
EFH 5.21
EFH 5.18
EFH 5.15
EFH 5.12
EFH 5.09
EFH 5.06
EFH 5.03
EFH 5.00
EFH 4.97
EFH 4.94
EFH 4.91
EFH 4.88
EFH 4.85
EFH 4.82
EFH 4.79
EFH 4.76
EFH 4.73
EFH 4.70
EFH 4.67
EFH 4.64
EFH 4.61
EFH 4.58
EFH 4.55
EFH 4.52
EFH 4.49
EFH 4.46
EFH 4.43
EFH 4.40
EFH 4.37
EFH 4.34
EFH 4.31
EFH 4.28
EFH 4.25
EFH 4.22
EFH 4.19
EFH 4.16
EFH 4.13
EFH 4.10
EFH 4.07
EFH 4.04
EFH 4.01
EFH 3.98
EFH 3.95
EFH 3.92
EFH 3.89
EFH 3.86
EFH 3.83
EFH 3.80
EFH 3.77
EFH 3.74
EFH 3.71
EFH 3.68
EFH 3.65
EFH 3.62
EFH 3.59
EFH 3.56
EFH 3.53
EFH 3.50
EFH 3.47
EFH 3.44
EFH 3.41
EFH 3.38
EFH 3.35
EFH 3.32
EFH 3.29
EFH 3.26
EFH 3.23
EFH 3.20
EFH 3.17
EFH 3.14
EFH 3.11
EFH 3.08
EFH 3.05
EFH 3.02
EFH 2.99
EFH 2.96
EFH 2.93
EFH 2.90
EFH 2.87
EFH 2.84
EFH 2.81
EFH 2.78
EFH 2.75
EFH 2.72
EFH 2.69
EFH 2.66
EFH 2.63
EFH 2.60
EFH 2.57
EFH 2.54
EFH 2.51
EFH 2.48
EFH 2.45
EFH 2.42
EFH 2.39
EFH 2.36
EFH 2.33
EFH 2.30
EFH 2.27
EFH 2.24
EFH 2.21
EFH 2.18
EFH 2.15
EFH 2.12
EFH 2.09
EFH 2.06
EFH 2.03
EFH 2.00
EFH 1.97
EFH 1.94
EFH 1.91
EFH 1.88
EFH 1.85
EFH 1.82
EFH 1.79
EFH 1.76
EFH 1.73
EFH 1.70
EFH 1.67
EFH 1.64
EFH 1.61
EFH 1.58
EFH 1.55
EFH 1.52
EFH 1.49
EFH 1.46
EFH 1.43
EFH 1.40
EFH 1.37
EFH 1.34
EFH 1.31
EFH 1.28
EFH 1.25
EFH 1.22
EFH 1.19
EFH 1.16
EFH 1.13
EFH 1.10
EFH 1.07
EFH 1.04
EFH 1.01
EFH 0.98
EFH 0.95
EFH 0.92
EFH 0.89
EFH 0.86
EFH 0.83
EFH 0.80
EFH 0.77
EFH 0.74
EFH 0.71
EFH 0.68
EFH 0.65
EFH 0.62
EFH 0.59
EFH 0.56
EFH 0.53
EFH 0.50
EFH 0.47
EFH 0.44
EFH 0.41
EFH 0.38
EFH 0.35
EFH 0.32
EFH 0.29
EFH 0.26
EFH 0.23
EFH 0.20
EFH 0.17
EFH 0.14
EFH 0.11
EFH 0.08
EFH 0.05
EFH 0.02
EFH -0.01
EFH -0.04
EFH -0.07
EFH -0.10
EFH -0.13
EFH -0.16
EFH -0.19
EFH -0.22
EFH -0.25
EFH -0.28
EFH -0.31
EFH -0.34
EFH -0.37
EFH -0.40
EFH -0.43
EFH -0.46
EFH -0.49
EFH -0.52
EFH -0.55
EFH -0.58
EFH -0.61
EFH -0.64
EFH -0.67
EFH -0.70
EFH -0.73
EFH -0.76
EFH -0.79
EFH -0.82
EFH -0.85
EFH -0.88
EFH -0.91
EFH -0.94
EFH -0.97
EFH -1.00
EFH -1.03
EFH -1.06
EFH -1.09
EFH -1.12
EFH -1.15
EFH -1.18
EFH -1.21
EFH -1.24
EFH -1.27
EFH -1.30
EFH -1.33
EFH -1.36
EFH -1.39
EFH -1.42
EFH -1.45
EFH -1.48
EFH -1.51
EFH -1.54
EFH -1.57
EFH -1.60
EFH -1.63
EFH -1.66
EFH -1.69
EFH -1.72
EFH -1.75
EFH -1.78
EFH -1.81
EFH -1.84
EFH -1.87
EFH -1.90
EFH -1.93
EFH -1.96
EFH -1.99
EFH -2.02
EFH -2.05
EFH -2.08
EFH -2.11
EFH -2.14
EFH -2.17
EFH -2.20
EFH -2.23
EFH -2.26
EFH -2.29
EFH -2.32
EFH -2.35
EFH -2.38
EFH -2.41
EFH -2.44
EFH -2.47
EFH -2.50
EFH -2.53
EFH -2.56
EFH -2.59
EFH -2.62
EFH -2.65
EFH -2.68
EFH -2.71
EFH -2.74
EFH -2.77
EFH -2.80
EFH -2.83
EFH -2.86
EFH -2.89
EFH -2.92
EFH -2.95
EFH -2.98
EFH -3.01
EFH -3.04
EFH -3.07
EFH -3.10
EFH -3.13
EFH -3.16
EFH -3.19
EFH -3.22
EFH -3.25
EFH -3.28
EFH -3.31
EFH -3.34
EFH -3.37
EFH -3.40
EFH -3.43
EFH -3.46
EFH -3.49
EFH -3.52
EFH -3.55
EFH -3.58
EFH -3.61
EFH -3.64
EFH -3.67
EFH -3.70
EFH -3.73
EFH -3.76
EFH -3.79
EFH -3.82
EFH -3.85
EFH -3.88
EFH -3.91
EFH -3.94
EFH -3.97
EFH -4.00
EFH -4.03
EFH -4.06
EFH -4.09
EFH -4.12
EFH -4.15
EFH -4.18
EFH -4.21
EFH -4.24
EFH -4.27
EFH -4.30
EFH -4.33
EFH -4.36
EFH -4.39
EFH -4.42
EFH -4.45
EFH -4.48
EFH -4.51
EFH -4.54
EFH -4.57
EFH -4.60
EFH -4.63
EFH -4.66
EFH -4.69
EFH -4.72
EFH -4.75
EFH -4.78
EFH -4.81
EFH -4.84
EFH -4.87
EFH -4.90
EFH -4.93
EFH -4.96
EFH -4.99
EFH -5.02
EFH -5.05
EFH -5.08
EFH -5.11
EFH -5.14
EFH -5.17
EFH -5.20
EFH -5.23
EFH -5.26
EFH -5.29
EFH -5.32
EFH -5.35
EFH -5.38
EFH -5.41
EFH -5.44
EFH -5.47
EFH -5.50
EFH -5.53
EFH -5.56
EFH -5.59
EFH -5.62
EFH -5.65
EFH -5.68
EFH -5.71
EFH -5.74
EFH -5.77
EFH -5.80
EFH -5.83
EFH -5.86
EFH -5.89
EFH -5.92
EFH -5.95
EFH -5.98
EFH -6.01
EFH -6.04
EFH -6.07
EFH -6.10
EFH -6.13
EFH -6.16
EFH -6.19
EFH -6.22
EFH -6.25
EFH -6.28
EFH -6.31
EFH -6.34
EFH -6.37
EFH -6.40
EFH -6.43
EFH -6.46
EFH -6.49
EFH -6.52
EFH -6.55
EFH -6.58
EFH -6.61
EFH -6.64
EFH -6.67
EFH -6.70
EFH -6.73
EFH -6.76
EFH -6.79
EFH -6.82
EFH -6.85
EFH -6.88
EFH -6.91
EFH -6.94
EFH -6.97
EFH -7.00
EFH -7.03
EFH -7.06
EFH -7.09
EFH -7.12
EFH -7.15
EFH -7.18
EFH -7.21
EFH -7.24
EFH -7.27
EFH -7.30
EFH -7.33
EFH -7.36
EFH -7.39
EFH -7.42
EFH -7.45
EFH -7.48
EF